CARAVELLES

PORT

APPARTAMENTO ECCEZIONALE DAVANTI AL PORTO DI MONTECARLO

Prezzo su richiesta

DESCRITTIVO :

Eccezionale appartamento di 330 m2 situato sul porto di Monaco e con vista sul circuito del Gran Premio di F1.
Questo sontuoso appartamento familiare, completamente ristrutturato dallo Studio Hinton, è stato ristrutturato con materiali di alta qualità ed è composto da: un ingresso, un ampio soggiorno e sala da pranzo che si apre su una terrazza con vista sul porto, una cucina attrezzata, 4 camere matrimoniali con bagno en suite , due dei quali hanno annessa cabina armadio. La camera da letto principale dispone di uno "Studio Yoga" con una vista mozzafiato sul porto di Monaco. Lavanderia, ingresso di servizio, bagno ospiti, ripostiglio e numerosi armadi completano questo appartamento, le cui finiture sono tutte particolarmente curate (bagni e cucina in marmo, magnifici rivestimenti in legno).
Dispone di una splendida terrazza sul davanti con vista sul porto e di balconi sul retro.
Venduto con due cantine e due posti auto.
Possibilità di monolocale (con posto auto e cantina extra) per il personale dello stabile.

REF: VM2054

INFORMAZIONI

m²	*330 m²
	80 m²
	nuovo
	4
	Esposizione sud
	Vista porto

*superficie commercializzabile

This document does not form part of any offer or contract. All measurements, areas and distances are approximate. The information and plans contained herein are believed to be correct, however, their accuracy is not guaranteed. The photographs show only certain parts of the property at the time they were taken. This offer is subject to change of price or other conditions, without prior notice.

Dotta.
MONACO PRIVATE REAL ESTATE

www.dotta.mc
+377 97 98 20 00 - info@dotta.mc
5 bis avenue Princesse Alice - BP 98005 - Monaco Cedex

CARAVELLES

PORT

APPARTAMENTO ECCEZIONALE DAVANTI AL PORTO DI MONTECARLO

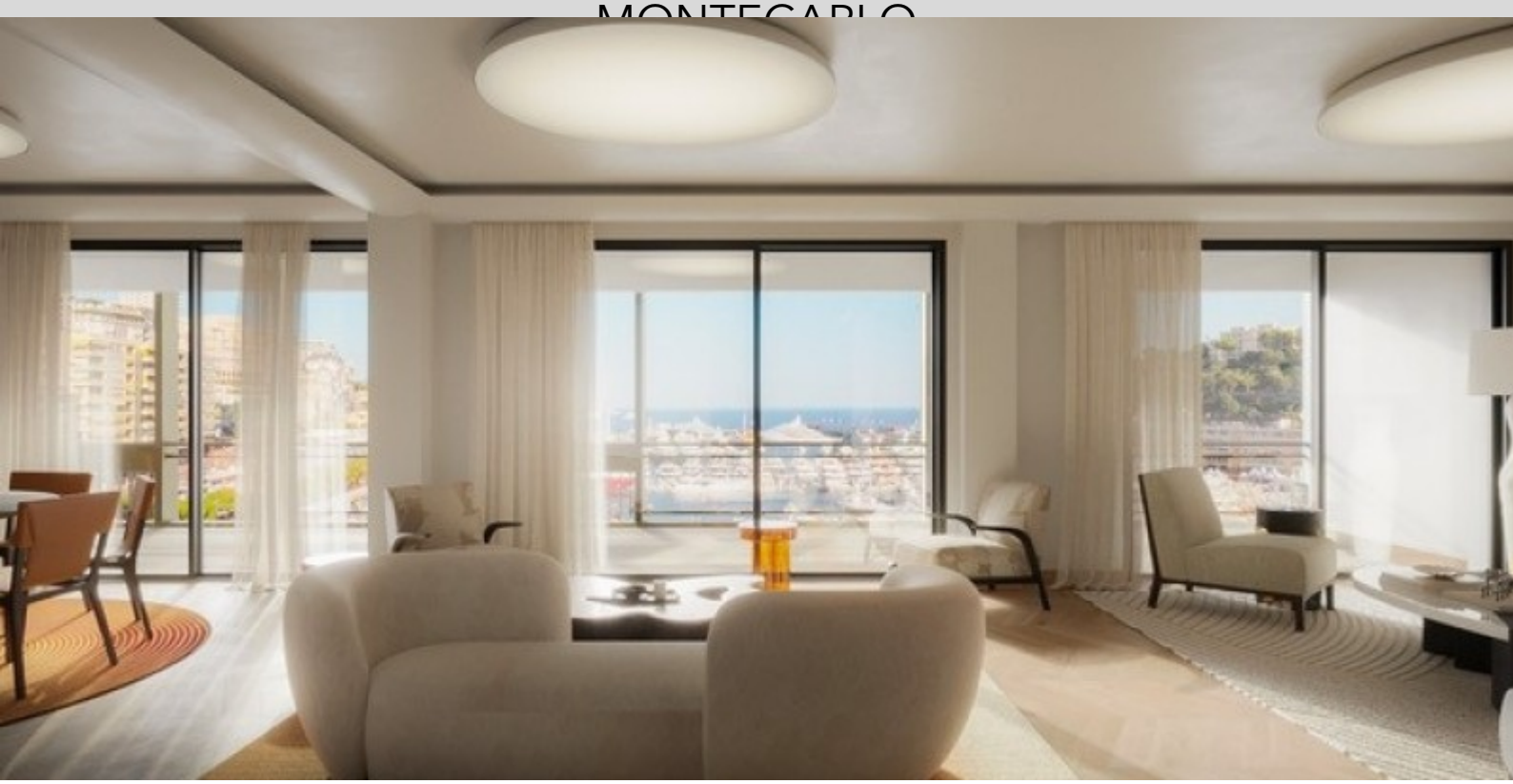

Dotta.
MONACO PRIVATE REAL ESTATE

www.dotta.mc
+377 97 98 20 00 - info@dotta.mc
5 bis avenue Princesse Alice - BP 98005 - Monaco Cedex

CARAVELLES

PORT

APPARTAMENTO ECCEZIONALE DAVANTI AL PORTO DI MONTECARLO

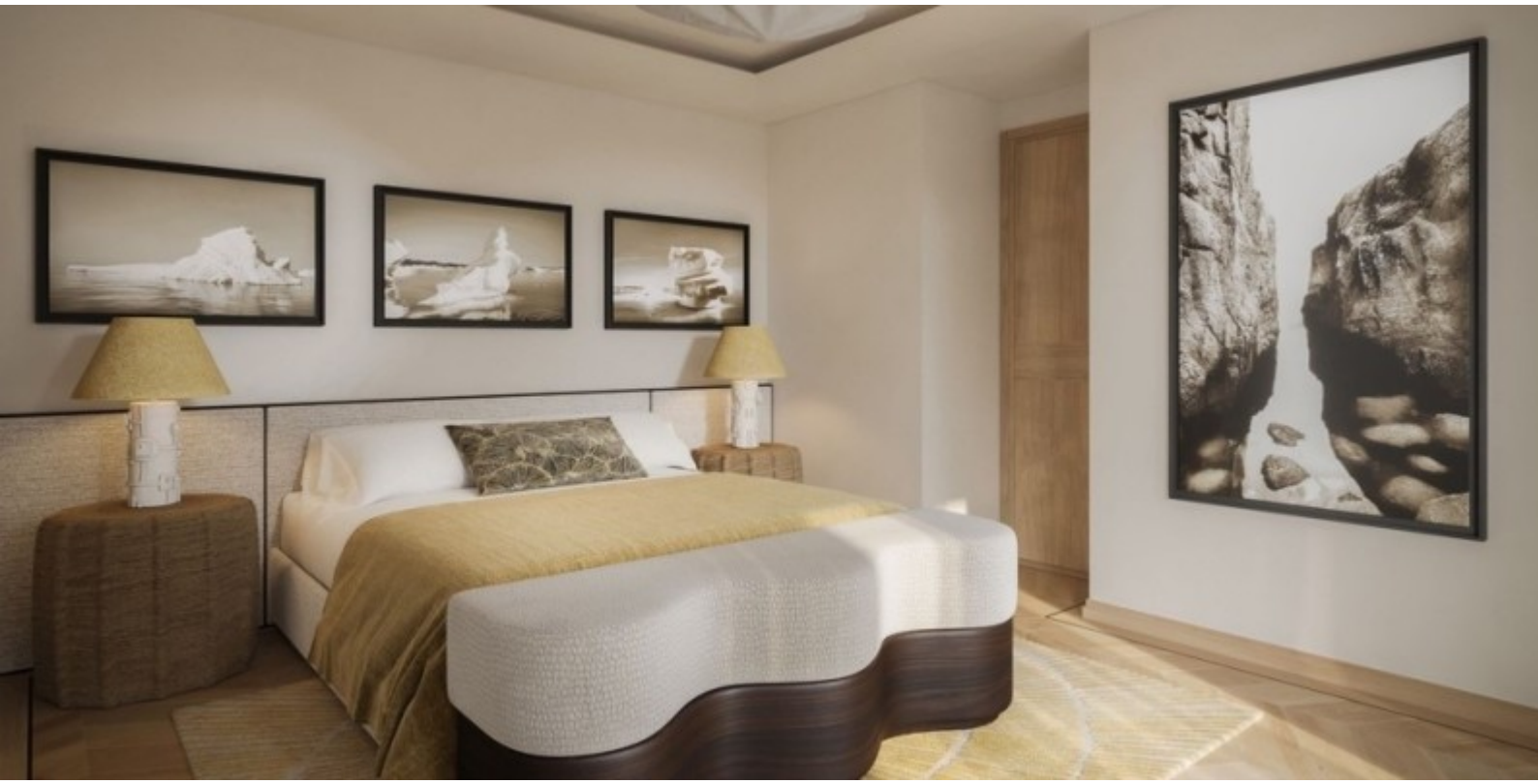

Dotta.
MONACO PRIVATE REAL ESTATE

www.dotta.mc
+377 97 98 20 00 - info@dotta.mc
5 bis avenue Princesse Alice - BP 98005 - Monaco Cedex

CARAVELLES

PORT

APPARTAMENTO ECCEZIONALE DAVANTI AL PORTO DI MONTECARLO

Dotta.
MONACO PRIVATE REAL ESTATE

www.dotta.mc
+377 97 98 20 00 - info@dotta.mc
5 bis avenue Princesse Alice - BP 98005 - Monaco Cedex

CARAVELLES

PORT

APPARTAMENTO ECCEZIONALE DAVANTI AL PORTO DI MONTECARLO

APPARTAMENTO ECCEZIONALE DAVANTI AL PORTO DI MONTECARLO

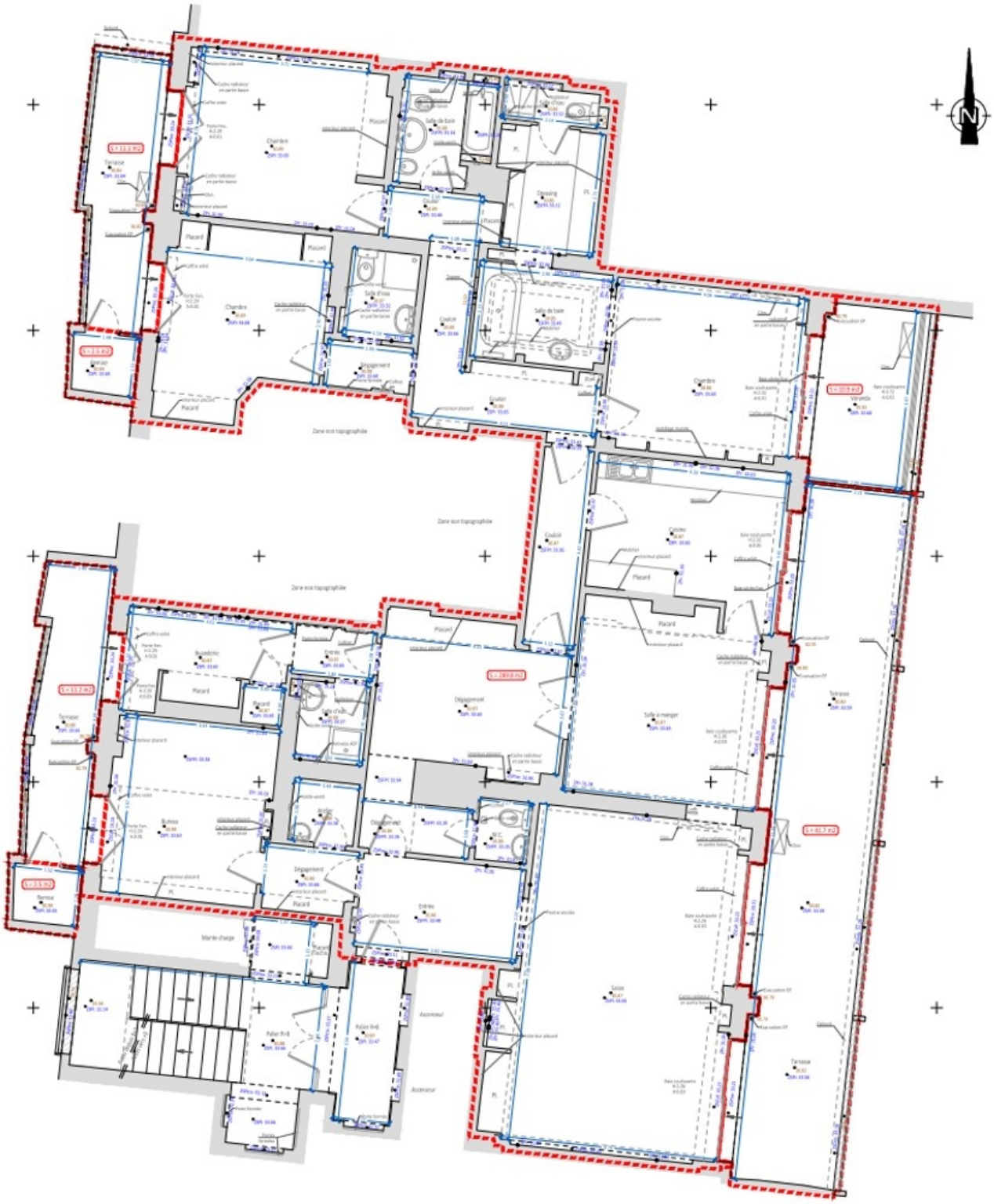

Dotta.
MONACO PRIVATE REAL ESTATE

www.dotta.mc
+377 97 98 20 00 - info@dotta.mc
5 bis avenue Princesse Alice - BP 98005 - Monaco Cedex

APPARTAMENTO ECCEZIONALE DAVANTI AL PORTO DI MONTECARLO

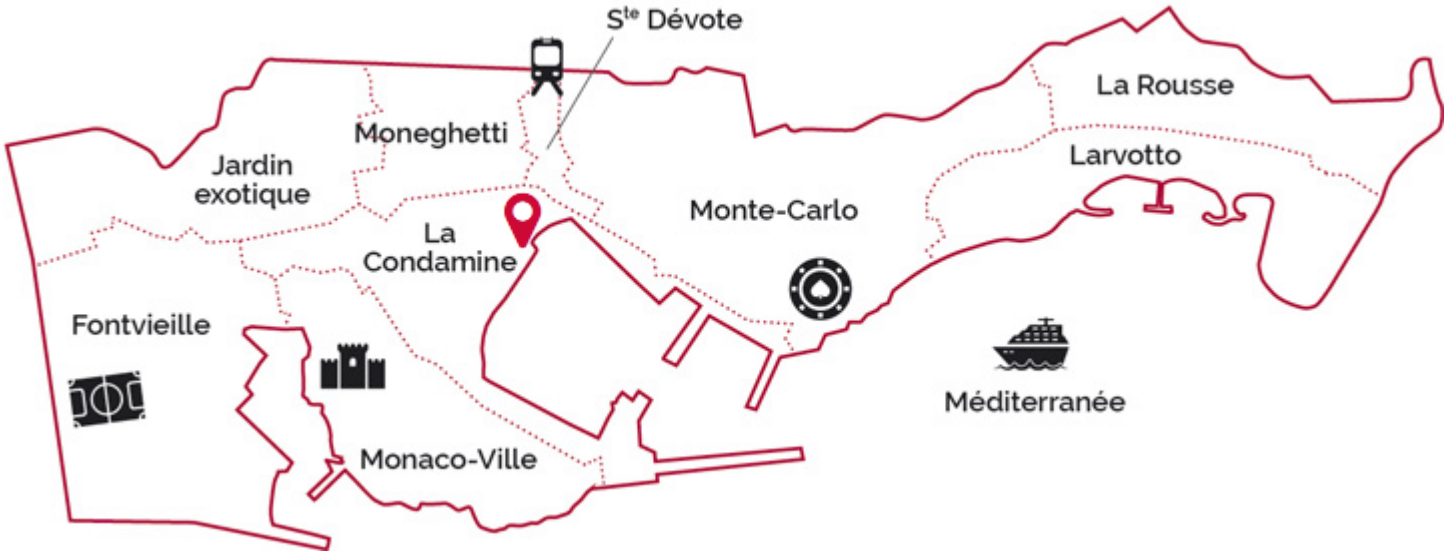

legal This document does not form part of any offer or contract. All measurements, areas and distances are approximate. The information and plans contained herein are believed to be correct, however, their accuracy is not guaranteed. The photographs show only certain parts of the property at the time they were taken. This offer is subject to change of price or other conditions, without prior notice.

www.dotta.mc
+377 97 98 20 00 - info@dotta.mc
5 bis avenue Princesse Alice - BP 98005 - Monaco Cedex