GRAND LARGE
FONTVIEILLE

4 PIECES AVEC VUE SUR LA MER

13 900 000 €

VISITE GUIDEE :

Magnifique 4/5 PIECES, entièrement et luxueusement rénové et meublé, situé dans un immeuble de luxe, bénéficiant d'une belle piscine d'eau de mer et d'un pool-house, service de gardiennage 24h/24.
D'une surface totale de 231 M2, il se compose de : entrée, séjour, salle à manger, chambre de Maître avec dressing et salle de bains complète, une deuxième chambre avec salle de douches complète, une troisième chambre, une cuisine entièrement équipée, un dressing, une buanderie, toilette invités.
Il jouit de nombreuses terrasses d'une surface totale de 40 M2 avec vue sur la mer et le Port de Fontvieille.
Vendu avec une cave et un parking.
Possibilité d'acquérir un parking en sus.

REF: VM2022

CARACTÉRISTIQUES

m²	*231 m²
	40 m²
	Neuf
	3
	Exposition est
	Vue mer, port

*surface commercialisable

Ce document ne fait partie d'aucune offre ou contrat. Le descriptif et les plans ne sont donnés qu'à titre indicatif et leur exactitude n'est pas garantie. Il est précisé que les surfaces et mesures commercialisables à Monaco sont au nu extérieur des murs de façades et à l'entraxe des murs délimitant les parties communes de l'immeuble, cloisons gaines et porteurs inclus ainsi que les surfaces privatives extérieures. Les photographies ne montrent que certaines parties de la propriété à la date de leurs prises. L'offre de vente est valable sauf en cas de vente, rentrait de vente ou de changements de prix ou d'autres conditions, sans avis préalable.

Dotta.
MONACO PRIVATE REAL ESTATE

www.dotta.mc
+377 97 98 20 00 - info@dotta.mc
5 bis avenue Princesse Alice - BP 98005 - Monaco Cedex

GRAND LARGE

FONTVIEILLE

4 PIECES AVEC VUE SUR LA MER

Dotta.
MONACO PRIVATE REAL ESTATE

www.dotta.mc
+377 97 98 20 00 - info@dotta.mc
5 bis avenue Princesse Alice - BP 98005 - Monaco Cedex

GRAND LARGE
FONTVIEILLE

4 PIECES AVEC VUE SUR LA MER

Dotta.
MONACO PRIVATE REAL ESTATE

www.dotta.mc
+377 97 98 20 00 - info@dotta.mc
5 bis avenue Princesse Alice - BP 98005 - Monaco Cedex

GRAND LARGE

FONTVIEILLE

4 PIECES AVEC VUE SUR LA MER

Dotta.
MONACO PRIVATE REAL ESTATE

www.dotta.mc
+377 97 98 20 00 - info@dotta.mc
5 bis avenue Princesse Alice - BP 98005 - Monaco Cedex

GRAND LARGE

FONTVIEILLE

4 PIECES AVEC VUE SUR LA MER

Dotta.
MONACO PRIVATE REAL ESTATE

www.dotta.mc
+377 97 98 20 00 - info@dotta.mc
5 bis avenue Princesse Alice - BP 98005 - Monaco Cedex

4 PIECES AVEC VUE SUR LA MER

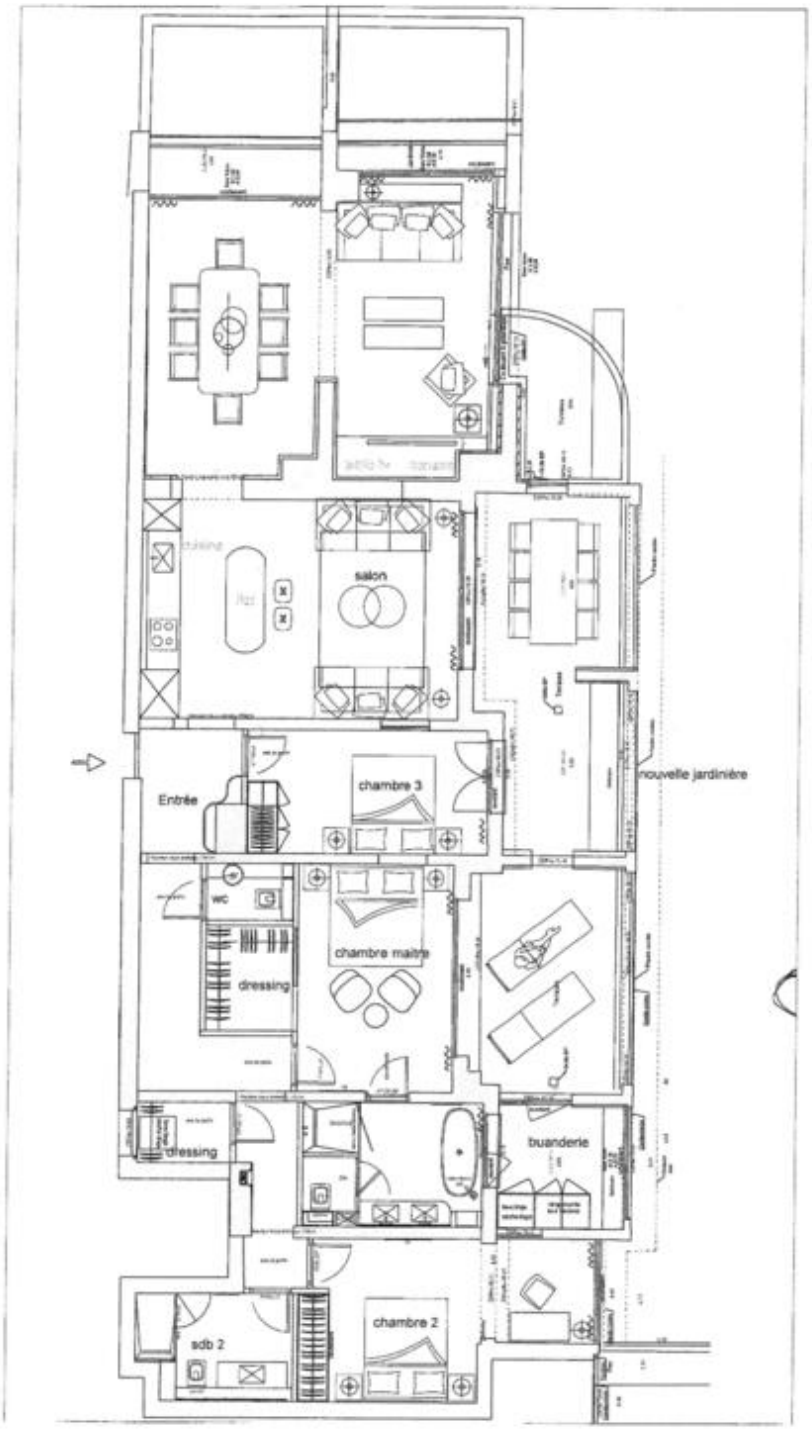

4 PIECES AVEC VUE SUR LA MER

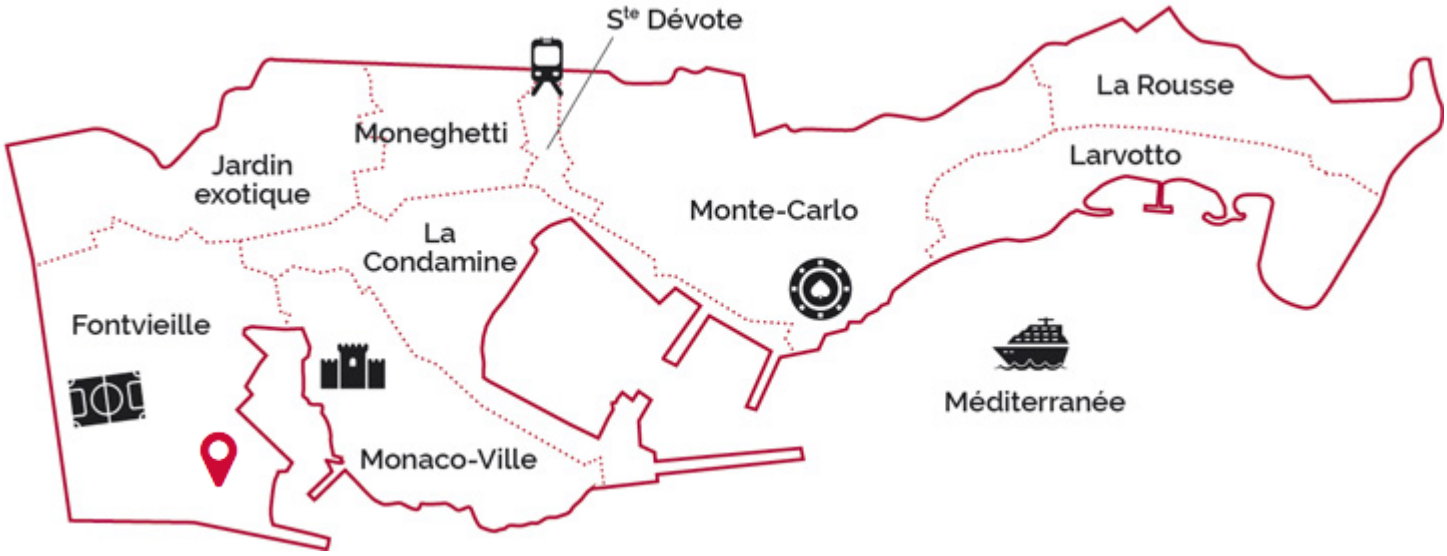

legal Ce document ne fait partie d'aucune offre ou contrat. Le descriptif et les plans ne sont donnés qu'à titre indicatif et leur exactitude n'est pas garantie. Il est précisé que les surfaces et mesures commercialisables à Monaco sont au nu extérieur des murs de façades et à l'entraxe des murs délimitant les parties communes de l'immeuble, cloisons gaines et porteurs inclus ainsi que les surfaces privatives extérieures. Les photographies ne montrent que certaines parties de la propriété à la date de leurs prises. L'offre de vente est valable sauf en cas de vente, rentrait de vente ou de changements de prix ou d'autres conditions, sans avis préalable.

www.dotta.mc
+377 97 98 20 00 - info@dotta.mc
5 bis avenue Princesse Alice - BP 98005 - Monaco Cedex